

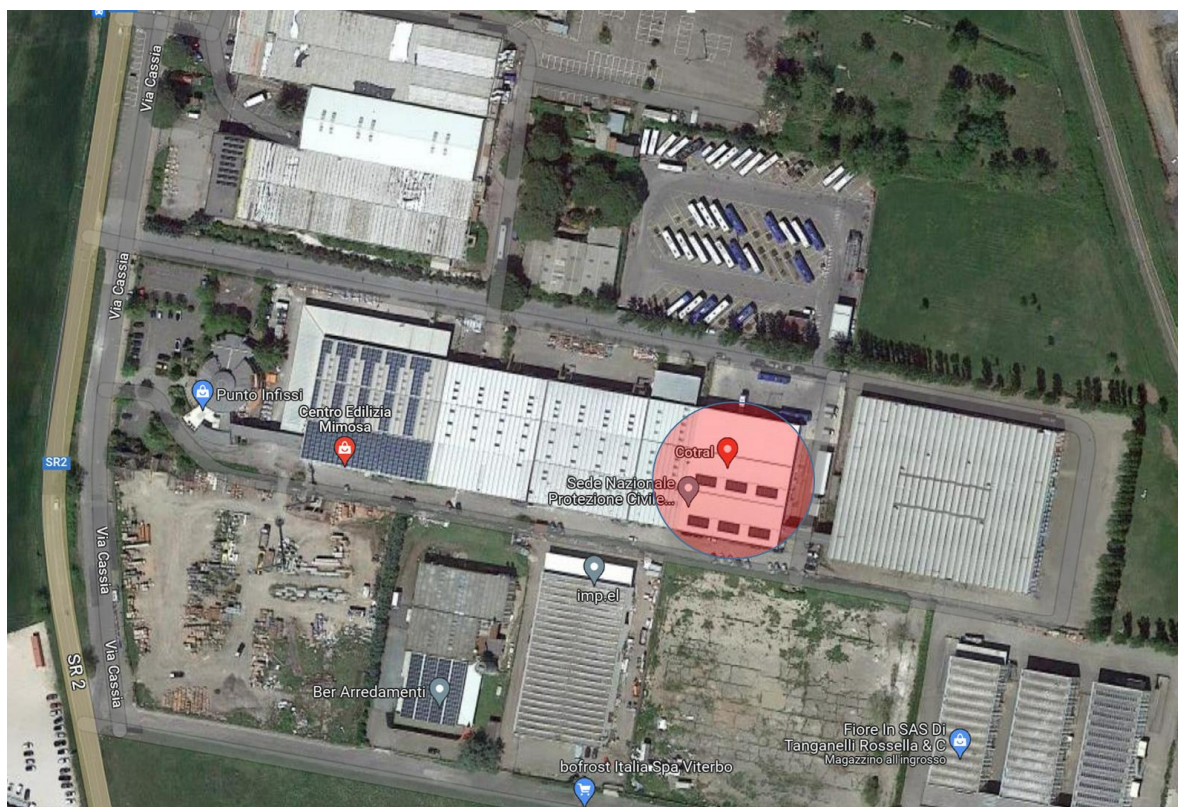

U.O. Valorizzazione e Gestione Patrimonio  
Servizio Asset Facility e Energy Management

**Comune di Viterbo (VT)**  
Strada Statale cassia Nord, km. 88,200

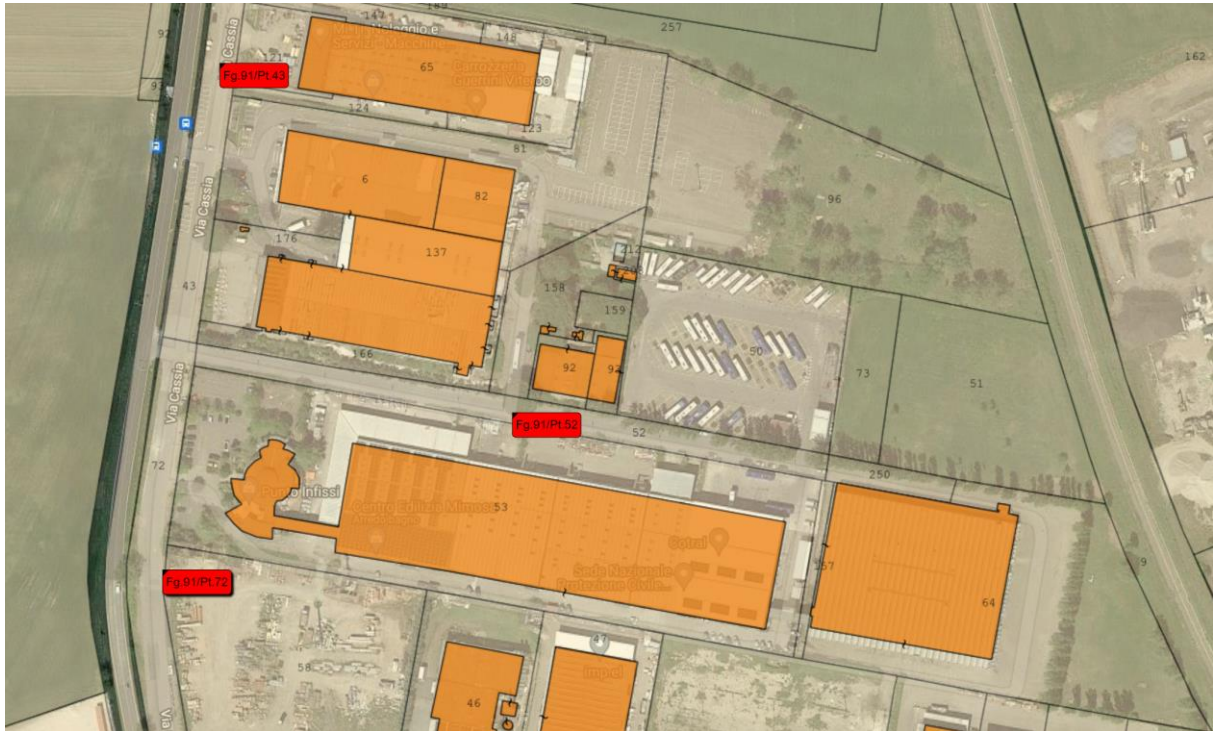



## Comune di Viterbo (VT)

<b>Ubicazione:</b>	Comune di Viterbo – Strada Statale Cassia Nord, km. 88,200
<b>Tipologia Immobile</b>	Pertinenze strade accesso Deposito Cotral S.p.a. Viterbo Mimosa
<b>Descrizione breve:</b>	Trattasi di n. tre particelle di natura pertinenziale
<b>Proprietario dell'immobile</b>	Cotral S.p.A.
<b>Identificati Catastali</b>	Comune di Viterbo Catasto Terreni Foglio 91 part. 52 – 43 - 72
<b>Note</b>	Attualmente le tre particelle risultano erroneamente in <b>piena proprietà</b> di Cotral. Vanno invece assegnate in base ai millesimi indicati all'interno dell'atto di compravendita come di seguito indicato: Foglio 91 – Catasto Terreni Viterbo: <ul style="list-style-type: none"> <li>- <b>particella 52 rimangono in proprietà a Cotral 136 millesimi</b></li> <li>- <b>particella 43 rimangono in proprietà a Cotral 66 millesimi</b></li> <li>- <b>particella 72 rimangono in proprietà a Cotral 31 millesimi</b></li> </ul>